Im Chalet "La Suisse" z'Bolivien

Herzlichst Markus Rüegg gewidmet.
Auf der Appenzeller Echo CD: dörigehnt

Schottisch
Susa Nr.: 3398.563.19

Josef Rempfler, Nollenstr. 11
9050 Appenzell, 25.6.2003

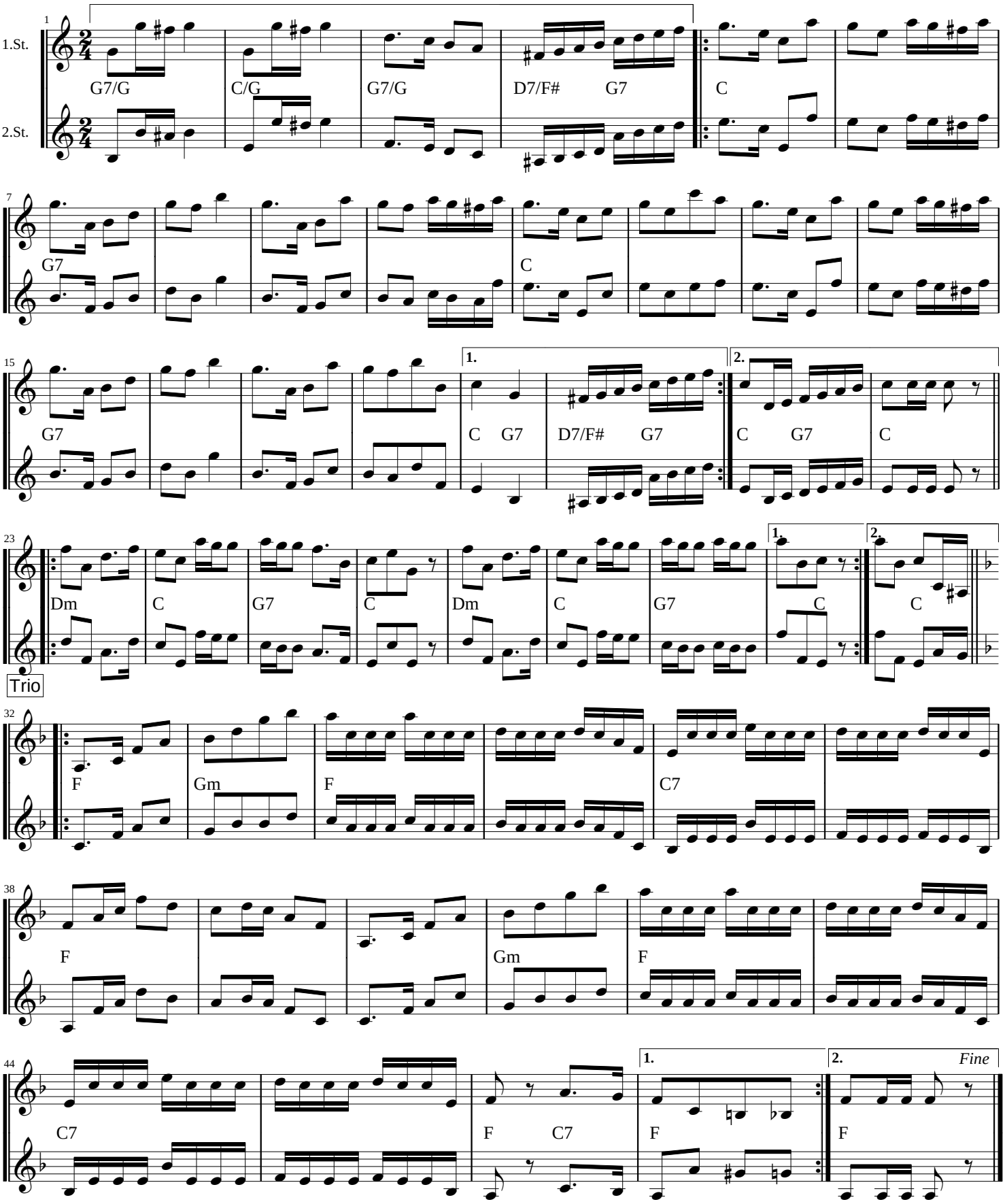

© by Josef Rempfler, www.Appenzellermusik.ch